

# PLAN D'AFFECTATION COMMUNAL

## TERRITOIRES FORAINS / Plan 01

APPROUVÉ PAR LA MUNICIPALITÉ DE LAUSANNE DANS SA SÉANCE DU  
14 MARS 2024

Le Syndic: \_\_\_\_\_  
Le Secrétaire: \_\_\_\_\_

PLAN SOUSMIS À L'ENQUÊTE PUBLIQUE À LA DIRECTION DE LA CULTURE ET DU DÉVELOPPEMENT URBAIN  
du: \_\_\_\_\_  
Lausanne, le: \_\_\_\_\_  
Le Syndic: \_\_\_\_\_  
Le Secrétaire: \_\_\_\_\_

ADOPTÉ PAR LE CONSEIL COMMUNAL DE LAUSANNE DANS SA SÉANCE DU

Le Président: \_\_\_\_\_  
Le Secrétaire: \_\_\_\_\_

APPROUVÉ PAR LE DÉPARTEMENT COMPÉTENT

Le Chef de Département: \_\_\_\_\_

ENTRÉE EN VIGUEUR  
Le: \_\_\_\_\_

Dossier	Îlots	Échelle	Date	Arch - Dess
IDAFF: 239633	-	1:2500	14.03.2024	LW - CBU - CBe

**LÉGENDE**

--- Limite communale	--- Limite des constructions radice
--- Périmètre du plan d'affectation communal	--- Espace réservé aux eaux
--- Limite des constructions nouvelles	--- Distance de 10 m à la forêt dans la zone à bâtir
--- Limite des constructions légalisées	--- Parcelles soumises aux dispositions sur la disponibilité des terrains

**Affectation principale**

Zone centrale 15 LAT	Zone agricole 16 LAT
A B Zone d'habitation de faible densité 15 LAT	Zone agricole protégée 16 LAT - A
D Zone d'habitation de très faible densité 15 LAT	Zone des eaux 17 LAT
A Zone d'activités économiques 15 LAT	Zone de desserte 18 LAT
A Zone affectée à des besoins publics 15 LAT	Aire forestière 18 LAT - statique selon constatation de la nature forestière du 29 août 2023
A Zone de verdure 15 LAT - A	Aire forestière 18 LAT - à titre indicatif
Zone de desserte 15 LAT	

**Contenu superposé**

DN Secteur de restriction lié aux dangers naturels (DNZ, DN3, DN4)	
--	--

**Protection du patrimoine**

Recensement architectural cantonal (à titre indicatif)

Objet d'intérêt local (note 3)	Objet bien intégré (note 4)
--------------------------------	-----------------------------

Recensement architectural communal

Site recensé	Objet recensé
--------------	---------------

Autorité compétente

Objet de compétence communale	Site de compétence communale
-------------------------------	------------------------------

Autre inventaire (à titre indicatif)

Voie de communication historique d'importance régionale avec subsistance	Voie de communication historique d'importance locale avec subsistance
--	---

Autre élément (à titre indicatif)

Zone 31 de protection des eaux	Périmètre de protection des eaux
Zone 52 de protection des eaux	Périmètre cantonal des chemins de randonnée pédestre et Susse/loble à pied
Zone 53 de protection des eaux	

### RÉPARTITION DES PLANS

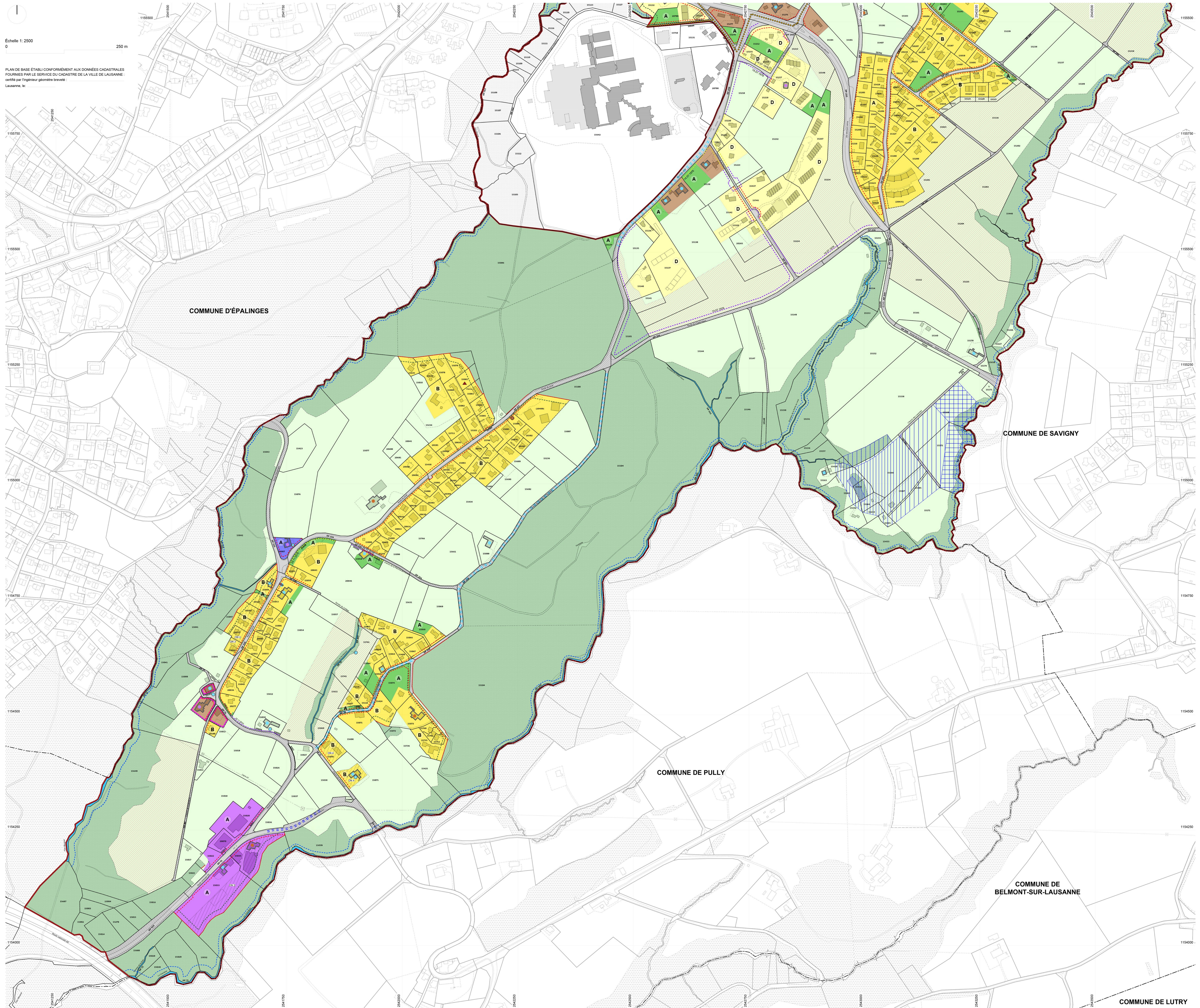
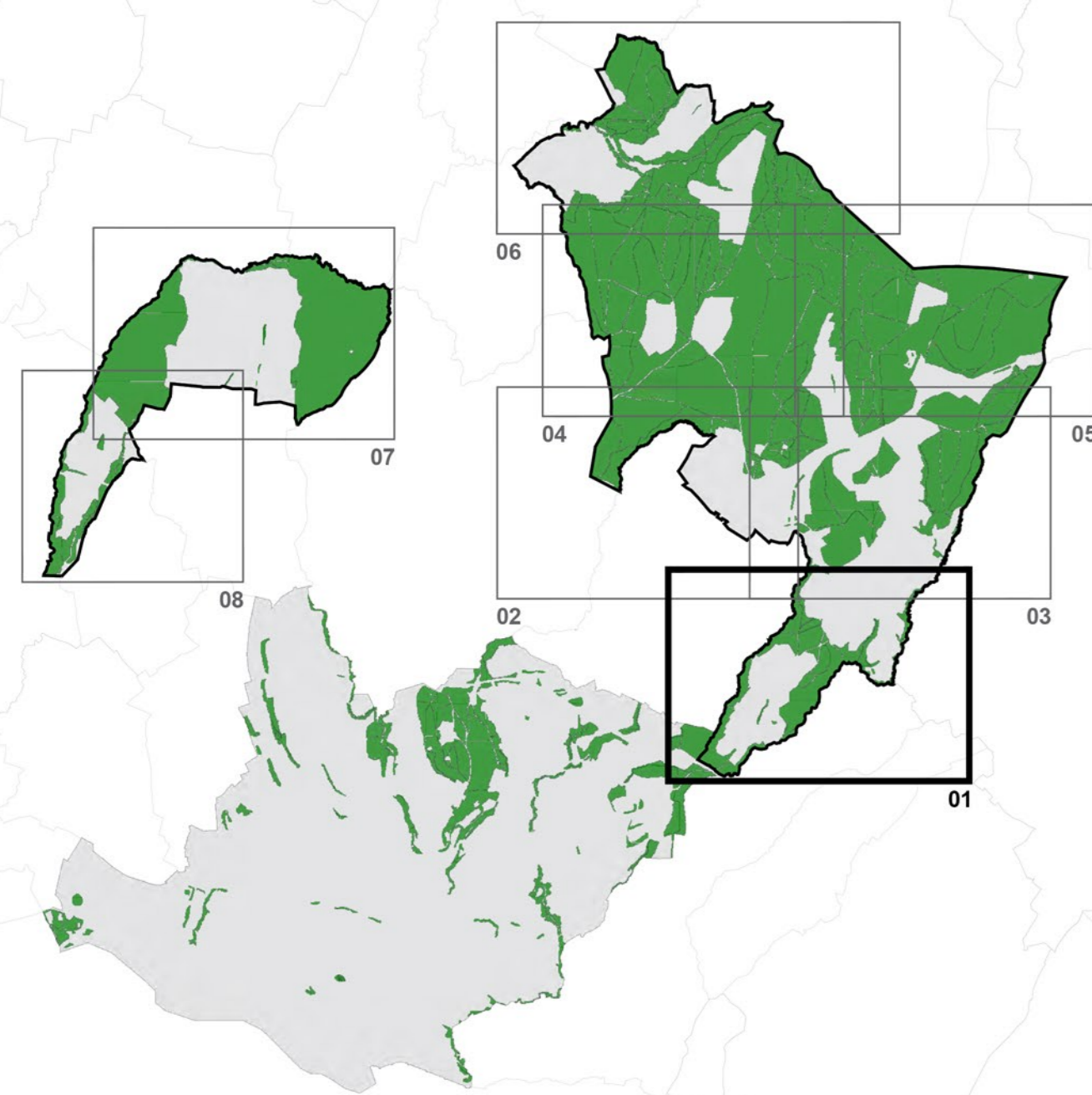

PLAN DE BASE ÉTABLI CONFORMÉMENT AUX DONNÉES CADASTRALES FOURNIES PAR LE SERVICE DU CADASTRE DE LA VILLE DE LAUSANNE. certifié par l'ingénieur géomètre bresson Lausanne, le: \_\_\_\_\_